

Jižní

1:100

Východ

1:100

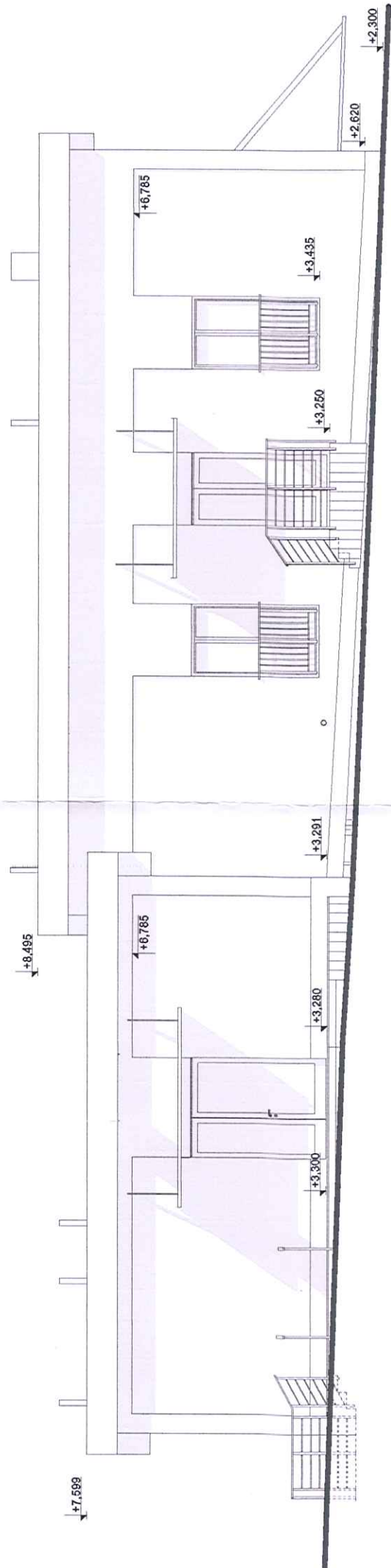
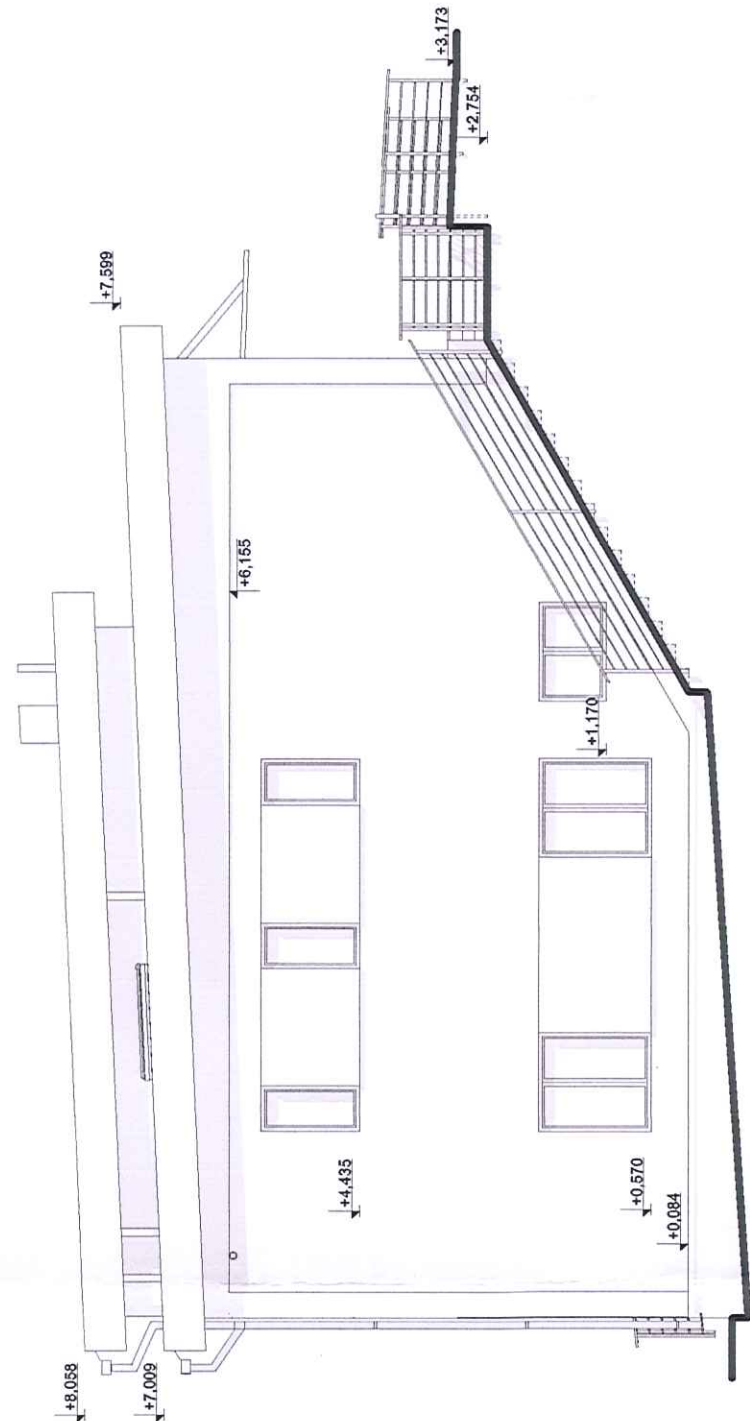

Severní

1:100

Západ

1:100



± 0,00 = STÁVAJÍCÍ PODLAHA M.Č.120

ZODP. PROJEKTANT	ING. KUNDERA	Ing. SYROVÝ Ladislav projekční a inženýrská činnost Tř. Nováková 70, 570 01 Litomyšl IČO: 18878328
VYPRACOVAL	ING. SYROVÝ	
KRESLIL	V. SYROVÁ	
MAGISTRÁT	LITOMYŠL	
KRAJ	PARUBICKÝ	
INVESTOR	OBEC SEDLIŠTĚ	MĚŘÍTKO 1:100
AKCE	REKONSTRUKCE A MODERNIZACE BUDOVY OBECNÍHO ÚŘADU Č.P.46 V SEDLIŠTÍCH	DATUM 09/2010
	SO-01 BUDOVA OBECNÍHO ÚŘADU	ÚČEL SP
		ČÍSLO ZAKÁZKY 11-2010
		Č. VÝKRS. PARE Č.:
OBSAH:	Pohledy	F.1.1.2.16